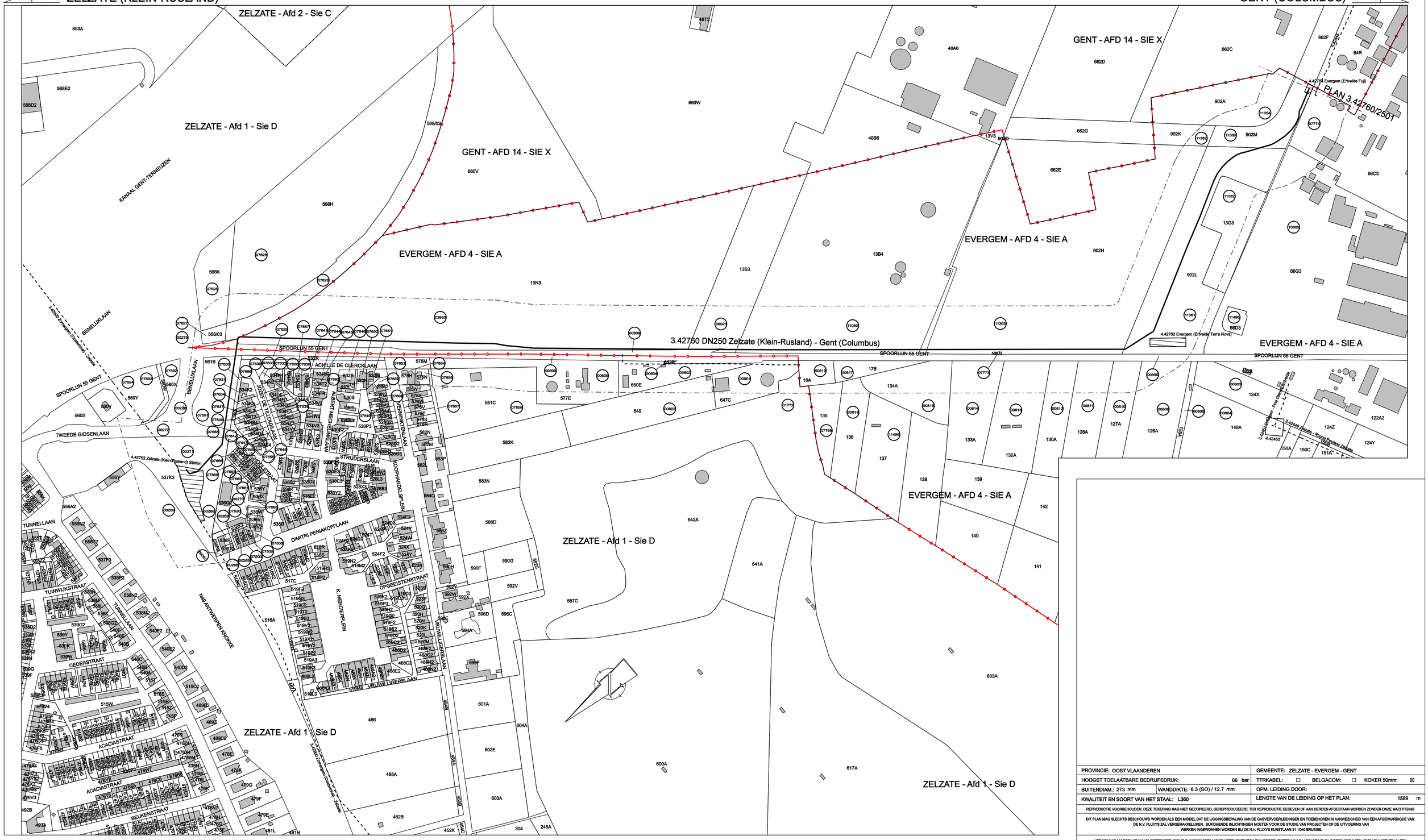

PROVINCIE: OOST VLAANDEREN	GEMEENTE: ZELZATE - EVERGEM - GENT
HOOGST TOELAATBARE BEDRIJFSDRUK: 66 bar	TTRKABEL: ☐ BELGACOM: ☐ KOKER 50mm: ☒
BUITENDIAM.: 273 mm / WANDDIKTE: 6.3 (SO) / 12.7 mm	OPM. LEIDING DOOR:
KWALITEIT EN SOORT VAN HET STAAL: L360	LENGTE VAN DE LEIDING OP HET PLAN: 1589 m

REPRODUCTIE VOORBEHOUDEN. DEZE TEKENING MAG NIET GECOPIEERD, GEREPRODUCEERD, TER REPRODUCTIE GEGEVEN OF AAN DERDEN AFGESTAAN WORDEN ZONDER ONZE MACHTIGING

DIT PLAN MAG SLECHTS BESCHOUWD WORDEN ALS EEN MIDDEL DAT DE LIGGINGSBEPALING VAN DE GASVERVOERLEIDINGEN EN TOEBEHOREN IN AANWEZIGHEID VAN EEN AFGEVAARDIGDE VAN DE N.V. FLUXYS ZAL VERGEMAKKELIJKEN. BIJKOMENDE INLICHTINGEN MOETEN VOOR DE STUDIE VAN PROJECTEN OF DE UITVOERING VAN WERKEN INGEWONNEN WORDEN BIJ DE N.V. FLUXYS KUNSTLAAN 31 1040 BRUSSEL

HET KONINKLIJK BESLUIT VAN 21 SEPTEMBER 1988 (B.S. 8/10/88) BEPAALT DE VERPLICHTINGEN EN VOORSCHRIFTEN VAN RAADPLEGING EN INFORMATIE NATE LEVEN BIJ WERKEN IN EEN "BESCHERMDE ZONE" DIE DE GASVERVOERINSTALLATIE INKADERT OP 15 m AAN WEERSZIJDEN VAN HAAR INPLANTING, IN VOORKOMEND GEVAL, UITGEBREID TOT DE ZONE WAAR DE WERKEN DE STABILITEIT VAN DE VOORMELDE ZONE KAN SCHADEN

ZELZATE (KLEIN-RUSLAND) - GENT (COLUMBUS)

ZELZATE 1e AFD SECTIE D en 2e AFD SECTIE C
EVERGEM 4e AFD SECTIE A
GENT 14e AFD SECTIE X

DN 250mm
KADASTRAAL SITUATIEPLAN

BASISPLAN OPGEMAAKT DOOR: A.A.P.D.

SCHAAL: 1/2000

PLAN Nr: 3.42760/2500

FORMAAT: A1

VERVANGT HET Nr:

FLUXYS
KUNSTLAAN-AV. DES ARTS 31, 1040 BRUSSEL-BRUXELLES
Tel. 02/282.72.11 Fax: 02/230.02.39

LEGENDE

- Fluxysleiding in Project
- Bestaande Fluxysleiding
- Identificatiezone Fluxys
- Gemeentegrens
- Kadastrale sectiegrens
- Kadastrale kaartbladgrens
- Kadastrale perceelsgrens
- Tijdelijke strengzone

NOTA
1. KADASTRAAL PLAN bijgehouden tot : 01/01/2022
Algemene Administratie van de Patrimoniumdocumentatie is auteur van het kadastraal perceelenplan dat als basis werd gebruikt voor het opstellen van onderhavig plan. Niets uit dit document mag worden verveelvuldigd en/of openbaar gemaakt door middel van druk, fotokopie,microfilm of op welke andere wijze ook zonder voorafgaandelijke schriftelijke toestemming van de Algemene Administratie van Patrimoniumdocumentatie
2. Te raadplegen SITUATIEPLAN : 3.42760/1200

Tek.	Scan	Datum	Evolutie van het plan	Getek.	Goedgek.	Verant. T.B.	Proj.-leider
0		26/12/23	P10482 - Voor opm/advies	GEOMET	EJ	BW	HVH
A		11/01/24	P10482 - Goed voor VON A324/4573	GEOMET	EJ	BW	HVH

PLOTTED BY : $$$$$$USERNAME$$$$$$ $$$$$$YTIME$$$$$$ IP_DESIGN$$$$$$$$$$$$$$$$$$$$